Patrick & Ondine Meestdagh
33 Fine Antiques
Minimenstraat - 29 - Rue des Minimes
M. 0475 46 73 15 - T. 02 511 10 27

PeepArt Gallery
34 Contemporary Art
Minimenstraat - 33 - Rue des Minimes
M. 0476 24 74 48

Ritter Studio
35 20th century Italian Furniture
Ernest Allardstraat - 17 - Rue Ernest Allard
T. 0470 52 48 47

Robinsons Art Gallery
36 African Contemporary Art
Minimenstraat - 15 - Rue des Minimes
M. 0475 27 15 66- T 050 60 18 56

Seghers & Pang Fine Arts
37 Haute Époque & Asia
Minimenstraat - 25 - Rue des Minimes
M. 0472 20 58 44

Galerie Sept
38 Neo-Pop, Contemporary
Rollebeekstraat - 27 - Rue de Rollebeek
M. 0472 81 68 75 - T. 02 469 06 90

Serge Schoffel - Art Premier
39 Ancient Arts from Sub-Saharan Africa, Oceania, Southeast Asia and the Americas
Watteeustraat - 14 - Rue Watteeu
M. 0475 56 32 33

Sorry We're Closed
40 Contemporary Art
Minimenstraat - 39 - Rue des Minimes
M. 0478 35 42 13

Spazio Nobile
41 Contemporary Applied Arts, Design & Photography
Minimenstraat - 61A - Rue des Minimes
M. 0475 53 19 88 - T. 02 768 25 10

SR Gallery - Univers Du Bronze
42 19th & 20th century Sculptures
Ernest Allardstraat - 37 - Rue Ernest Allard
M. 0142 56 50 30 - T. 06 825 81 583

TASCHEN
43 Art Books & Limited Editions
Grote Zavel - 35 - Place du Grand Sablon
M. 0474 68 98 61 - T. 02 513 80 23

TC Kyoto Gallery
44 Japanese Art
Van Moerstraat - 13-17 - Rue Van Moer
M. 0475 44 83 56

Thomas Deprez Fine Arts
45 Belgian Fin-de-Siècle
Bodenbroekstraat - 8A - Rue Bodenbroek
M. 0479 07 74 28

Yesterday Knuts
46 Works of Art (18th-19th century)
Van Moerstraat - 13 - Rue Van Moer
M. 0475 90 11 07 - M. 0475 50 08 97

BAS
BRUSSELS **ART** SQUARE

Honorary Committee

PRESIDENT **Prince Amaury de Merode**

MEMBERS

Comte Herman Van Rompuy
President Emeritus European Council

H.E. Mr. Didier Reynders
European Commissioner for Justice

Vicomte Mark Eyskens
Minister of State

Comte Hubert d'Ursel
Director of The Fine Art Group, Benelux

Mr. Fabian Maingain
Alderman for Economic Affairs of the City of Brussels

Mr. Philippe Blondin
President of the Jewish Museum of Belgium

Chevalier Thierry Bosquet
Stage and Costume Designer

Mr. Charles Kaisin
Designer

Prof. Dr. Werner Adriaenssens
Curator Collections of the 20th Century at Royal Museums of Art and History, and Professor of Decorative Arts at the VUB

Prince and Princess de Chimay

Mrs. Gisèle Croës
Art Dealer

Mr. Peter de Caluwe
Director of the Royal Opera House, Brussels

Mr. Philippe Geluck
Cartoonist

Baron and Baroness Gillion Crowet

Mr. and Mrs. Antoine de Séjournet de Rameignies

Mr. Dries Van Noten and Mr. Patrick Vangheluwe
Fashion Designers

Mr. Gert Voorjans
Interior Architect

Mr. Christophe Decarpenterie
Interior Designer

Board of Directors :

Mr. Georges Van Cauwenbergh (President) - Artimo Fine Arts,
Mr. Jonathan Kugel - Cabinet de Curiosités Contemporain,
Mr. Tom Desmet - Desmet Gallery,
Mr. Daniel Smets - SR Gallery,
Mr. Bruno Couck - Couck Art Gallery,
Mr. Thomas Deprez - Thomas Deprez Fine Arts.

BAS
BRUSSELS ARTSQUARE

CHAMPAGNE VIRGINIE T.

Drukkerij **Jan Verhoeven**

HF HOSTESS FACTORY
Professionelle Gastfreundschaftsagentur

Cave 1929

Thierry Boutemy

KBC Brussels

MAISON DANDOY

L'Eventail

BXL LA VILLE DE STAD
avec le soutien de l'échevinat des Affaires économiques de la Ville de Bruxelles

OPEN HOUSE SPRING 2022
25 March – 11:00 >19:00
26 March – 11:00 >19:00
27 March – 11:00 > 17:00

www.brusselsartsquare.com
brusselsartsquare@gmail.com

BAS
BRUSSELS **ART** SQUARE

THE **SPRING** EDITION OF
SABLON'S LEADING EVENT!

Chers Amateurs et Amatrices d'art et du quartier du Sablon,

Le Prince Amaury de Merode, président du comité d'honneur, et tous les exposants de la Brussels Art Square ont l'honneur de vous inviter à la 18ième édition de leur événement.

Fier du succès de sa dernière édition printanière, c'est désormais 47 marchands d'art ancien, galeristes et bijoutiers qui se mettent sur leur trente-et-un pour recevoir les collectionneurs, passionnés et amateurs d'art au sein de leur quartier.

Les participants présenteront leurs dernières acquisitions, balayant ainsi une vaste période de l'histoire et traversant les genres et les styles : De l'archéologie à l'art contemporain, de l'art asiatique à l'art africain en passant par l'art belge, de la sculpture à la peinture, de la bijouterie à l'argenterie ou encore l'art océanien, la Spring-BAS Sablon 2022 vous invite à découvrir la beauté et l'émotion sous toutes ses formes.

Beste kunstliefhebbers en vrienden van de Zavelwijk,

Prins Amaury de Merode, voorzitter van het erecomité, en de exposanten van Brussels Art Square, hebben de eer u te mogen uitnodigen voor de 18e editie van hun evenement.

Trots op het succes van de afgelopen voorjaarseditie, zetten 47 kunsthandelaren, galeriehouders en juweliers zich in een speciaal kleedje zodoende verzamelaars en kunstliefhebbers allerhande rijkelijk te ontvangen.

De deelnemers zullen hun nieuwste aanwinsten presenteren, en nemen u mee doorheen eeuwen geschiedenis, langs verschillende genres en stijlen: van archeologie tot hedendaagse kunst, over Aziatische kunst, Afrikaanse kunst, tot Belgische kunst, beeldhouwkunst, juwelen, zilverwerk, en zoveel meer. Spring-BAS Sablon 2022 nodigt je uit om schoonheid en emotie te ontdekken in al zijn vormen.

Dear collectors and friends of the Sablon district,

Prince Amaury de Merode, president of the honorary committee, and the exhibitors of Brussels Art Square have the honor to invite you to the 18th edition of their event.

Proud of the success of its last spring edition, 47 art and antiques dealers, gallerists and jewelers are getting ready to welcome collectors, enthusiasts and art lovers in their neighborhood.

The participants will present their latest acquisitions, sweeping through a vast period of history and crossing genres and styles: from archeology to contemporary art, from Asian art to African art, over Belgian art, sculpture, jewelry, silverware and much more. Spring-BAS Sablon 2022 invites you to discover beauty and emotion in all its forms.

Absolute Art Gallery
1 Contemporary Art
Grote Zavel - 7 - Place du Grand Sablon
M. 0495 35 03 30 - T. 02 503 09 70

Antiqves Prové
2 Worldwide Works of Art
Watteeustraat - 21 - Rue Watteeu
M. 0495 20 75 46

Arthus-Bertrand
3 Jewelry
Bodenbroekstraat - 2/4 - rue Bodenbroek
M. 0749 97 90 13 - T. 02 503 65 55

Artimo Fine Arts
4 19th Century Sculptures
Lebeaustraat - 55 - Rue Lebeau
M. 0476 42 18 33 - T. 02 512 62 42

Berquin Jewels
5 Taylor made jewellery
Minimenstraat - 8 - Rue des Minimes
M. 0479 44 33 85 - T. 02 513 38 24

Brigit Art Gallery
6 Contemporary Art
Rollebeekstraat - 36 - Rue de Rollebeek
M. 0497 15 61 98

Chimara Antiques Gallery Torkild
7 Bronzes - Works of Art - Cabinets - Jewelry
Watteeustraat - 23 - Rue Watteeu
M. 0475 25 04 72

Costermans & Pelgrims de Bigard
8 Old Master Paintings & 18th century Furniture
Grote Zavel - 5 - Place du Grand Sablon
M. 0475 58 56 71 - T. 02 512 21 33

Couck Art Gallery
9 19th & 20th Century Paintings
Ernest Allardstraat - 32 - Rue Ernest Allard 32
M. 0470 62 14 19

Dei Bardi Art
10 Haute Époque
Watteeustraat - 12 - Rue Watteeu
M. 0476 74 05 57

Deletaille Gallery
11 Non-European and Contemporary Art
Wolstraat - 32 - Rue aux Laines
M. 0476 69 81 79

Galerie Desmet
12 Classical & European Sculpture
Regentschapstraat - 17 - Rue de la Régence
M. 0486 02 16 09 - T. 02 514 98 88

dinh van
13 Jewelry
Grote Zavel - 14 - Place du Grand Sablon
T. 02 511 83 53

Drees Archeo Gallery
14 Classic Archaeology & Numismatics
Minimenstraat - 22 - Rue des Minimes
M. 0477 17 55 23 - T. 02 502 11 18

Galerie des Minimes
15 Fine and Decorative Arts
Minimenstraat - 23 - Rue des Minimes
T. 02 511 28 25

Galerie Halot
16 Contemporary Design, Textiles and Materials
Minimenstraat - 35 - Rue des Minimes
M.047275 81 44

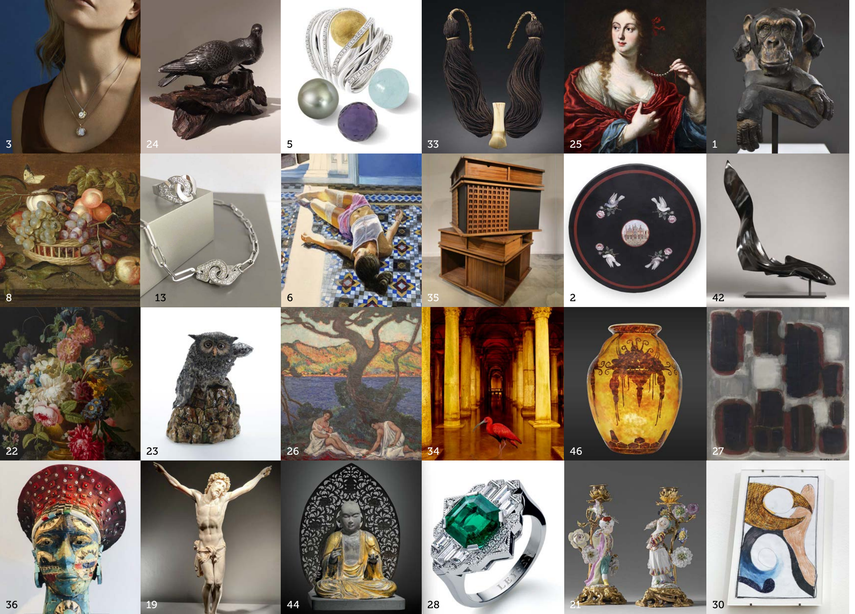

17 Galerie Watteeu
Mid-century Modern

Watteeustraat - 19 - Rue Watteeu
M. 0496 54 41 63

18 Harmakhis
Ancient Art

Minimenstraat - 3 - Rue des Minimes
M. 0475 65 02 85

19 Henri Vanhoenacker Antiques
19th century Decorative Arts

Minimenstraat - 24 - Rue des Minimes
M. 0475 67 07 38

20 Heriko Penteado
Murano Glass & 20th Century Design

watteeustraat - 7 - Rue Watteeu
M. 0486 54 65 13

21 Jean Lemaire
Faïence & Antique Porcelain

Grote Zavel - 5 - Place du Grand Sablon
M. 0496 61 41 56 - T 02 511 05 13

22 Jean Nelis
Belgian paintings 19th & 20th century

Coppensstraat - 2 - Rue Coppens
M. 0475 82 91 81

23 Jonathan Kugel Cabinet de Curiosités Contemporian
Contemporary Sculptures & Paintings

Watteeustraat - 16 - Rue Watteeu
M. 0470 68 25 61

24 Kitsune Japanese Art
Japanese Art

Minimenstraat - 55 - Rue des Minimes
M. 0476 87 85 69

25 Klaas Muller
Old Master Paintings

Minimenstraat - 32 - Rue des Minimes
M. 0478 38 18 29

26 Lancz Gallery
Belgian Art

Ernest Allardstraat - 15 - Rue Ernest Allard
M. 0475 24 82 65

27 Laurentin Gallery
Modern and Contemporary Art

Ernest Allardstraat - 43 - Rue Ernest Allard
T. 02 540 87 11

28 Leysen
Jewelry

Grote Zavel - 32 - Place du Grand Sablon
T. 02 513 62 60

29 Luc Decruyenaere
Silverware, Archaeology & Prestigious furniture

Regentschapsstraat - 43 - Rue de la Régence
M. 0479 29 71 05

30 Mendes Wood DM
Contemporary Art

Zavelstraat - 13 - Rue des Sablons
T. 02 502 09 64

31 More Upstairs Gallery
Contemporary Art Jewellery

Ernest Allardstraat - 10 - Rue Ernest Allard
M. 0473 93 24 35

32 Nino Mier
Contemporary Art
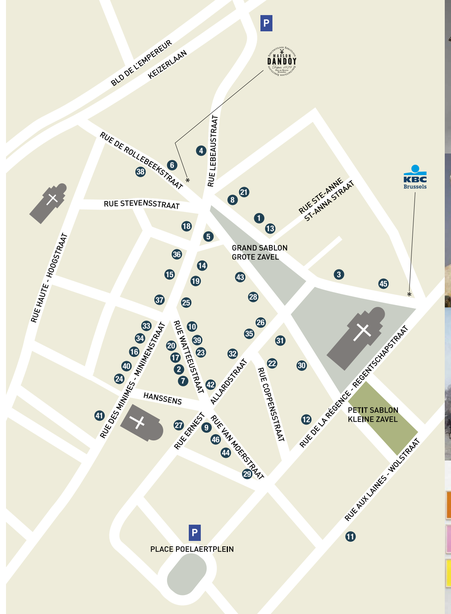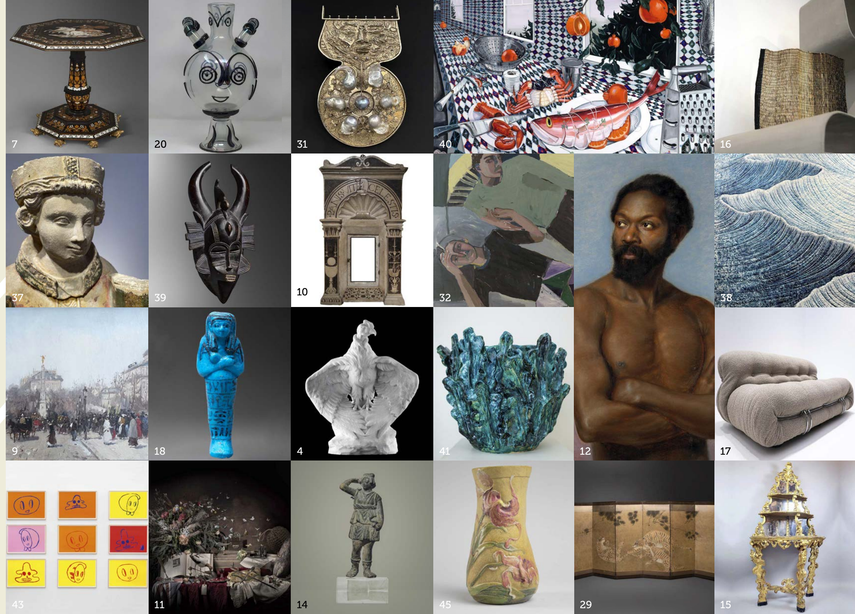
Ernest Allardstraat - 25 - Rue Ernest Allard
M. 0498 29 47 38 -T. 02 414 86 00